



Informe Delegaciones Regionales 2010

Jurisdicción de las delegaciones

1

**El Naranjo,
San Pedrito,
Valle de las Garzas,
Santiago,
El Colomo y
Camotlán**

2

**Crucero,
Tecomán,
Cerro de Ortega,
Madrid,
Armería,
Cofradía de Juárez,
Ixtlahuacán,
Rancho Peregrino**

3

**Central,
Norte,
Albarrada,
Colima Centro,
Nogueras**

5

**Villa de Álvarez,
Minatitlán,
Comala,
Cauhtémoc,
Quesería,
Suchitlán,
Tepames**

4

**Coquimatlán,
Predio La Laguna**

Número de planteles, dependencias, estudiantes y trabajadores.

	Delegaciones Regionales						
		1	2	3	4	5	Total
Planteles	Bachillerato	7	9	6	1	10	33
	Escuelas y Facultades	4	3	13	4	5	29
	Escuela Técnica	1	0	0	0	0	1
	Incorporados	2	0	2	0	1	5
Dependencias		13	4	71	2	2	92
Matricula Escolar	Nivel Medio	3,207	2,887	4,580	311	3,364	14,349
	Nivel Superior	2,108	976	5,612	1,876	1,180	11,752
	Posgrado	27	1	348	112	51	539
	Total	5,342	3,864	10,540	2,299	4,595	26,240
Trabajadores		442	373	2,108	326	385	3,249

Administración Escolar

Actividades más significativas	Delegaciones						
		1	2	3	4	5	Total
Control de inscripciones de primer ingreso y de reingreso	Feb – Jul 2010	4,747	3,577	9, 638	1,993	4,202	24,157
	Ago2010 /Ene 2011	5,342	3,864	10,540	2,299	4,617	26,662
Administración del expediente escolar	Vigentes	5,342	3,864	10,540	2,299	4,617	26,662
	Histórico	22,005	30,499	62,891	12,278	30938	158,611
Expedición de Certificados	2010	1,263	1,060	2,837	435	1,289	6,884
Digitalización de documentos	Acumulado	22,005	28,946	70,560	11,082	26,242	158,835
Alta y control de planes de estudio	2010	21	16	66	23	16	142
Credencialización Taller libre y Movilidad	2010	23	6	345	31	15	420

Administración Financiera

Actividades más significativas	Delegaciones Regionales						
		1	2	3	4	5	Total
Pago de nomina quincenal	No. Cheques y pago electrónico	82 cheques; 442 tarjeta	17 cheques; 349 tarjeta	1,111 cheques; 1,713 tarjeta	87 cheques 290 tarjeta	151 cheques 348 Tarjeta	1,448 Cheques; 2794 tarjeta
Registro y concentración de ingresos propios	Registro	0	0	6	0	0	12
	Reportes	0	0	5	0	0	11
Enlace (Entrega de recursos a planteles y dependencias y presentación de información de recursos presupuestales	No. De remesas	2	0	350	2	4	361
Control de formas valoradas	Total Recibidas	25,900	19,119.00	92,000	21,850	31,000	185,868

Mantenimiento y Servicios Básicos a Dependencias

Actividades más significativas	Delegaciones Regionales					
	1	2	3	4	5	Total
No. de servicios de mantenimiento preventivo y correctivo de instalaciones eléctricas, hidráulicas y sanitarias	712	693	N.A. (DGOMS)	720	650	2,775
Pintura (m ²)	6,326 m2	600	7,200.80	1,381.00	11,231	26,738.8
Impermeabilización (m ²)	132 m2	225	985.50	1,628.38	49	3,019.88
Aire Acondicionado (Equipos)	212	139	N.A. (DGOMS)	87	135	573
Fumigaciones a edificios (Semestral)	67	39	86	50	40	282
Mantenimiento de áreas verdes y limpieza de edificios	29,300 m² 67 Edificios	59,663 m ² 26 Edificios	90,177.06m ² N.A. Edificios	140,327.62 m ² 50 Edificios	45,758.10 m ² 27 Edificios	365,225.78 m ² 166 Edificios

Acciones ambientales

Meta	Actividades más significativas por Delegación				
	1	2	3	4	5
<p>Operar un programa de reciclaje, reducción de desechos y uso eficiente de agua y energía eléctrica.</p>	<p>Cursos -Diplomados temática ambiental.</p> <p>Mantenimiento de 50 arboles del campus Santiago y reforestación de zona sin población arbórea (20 árboles)</p> <p>Ciclo de Cine Ambiental.</p> <p>Creación de videoteca ambiental</p> <p>Fortalecimiento de la Red Verde.</p> <p>Campaña de manejo de residuos sólidos Orgánicos e Inorgánicos.</p> <p>Concurso de diseño de vestidos con papel reciclado</p> <p>Curso-Taller de Lombricomposta</p> <p>Foro de participación de jóvenes frente al cambio climático</p> <p>Club de ciclismo Loros Manzanillo como promotor del ciclismo como medio de transporte para la disminución de las emisiones de CO2</p>	<p>Producción de 300,000 plantas forestales para CONAFOR .</p> <p>Operación del rancho “el Peregrino “ y del área protegida “del Crucero, con fines de educación ambiental.</p> <p>Elaboración de composta, vermicomposta y uso en jardinería y ranchos.</p> <p>Incremento de superficie regada con sistemas ahorradores.</p> <p>Creación de jardines con vegetación desértica, para reducir consumo de agua en el campus Tecomán.</p> <p>Ciclo de cine ambiental.</p> <p>Cría de fauna amenazada, (iguanas, ciervos y ovinos).</p> <p>Instalación de contenedores para separación de residuos en todos los planteles .</p> <p>Participación en Comité playas limpias.</p>	<p>Mantenimiento de 285 árboles en Campus Central y predio San Joaquín.</p> <p>Elaboración de composta para aplicación en jardinería.</p> <p>Reciclaje de papel para trabajos de oficina</p> <p>Separación de residuos sólidos en contenedores bajo la clasificación que señalan las normas ambientales.</p> <p>Mantenimiento y Redistribución a la línea de drenaje del área de la salud y trabajo social</p> <p>Desarrollo del proyecto y diseño de depósitos de basura que cumplen con las normas ambientales.</p>	<p>Elaboración de composta.</p> <p>Programa de separación de papel y plástico.</p> <p>Sustitución de luminarias tradicionales por luminarias ahorradoras de energía.</p> <p>Reciclaje de papel para trabajos de oficina</p> <p>Zonificación de áreas de riego</p> <p>Seguimiento del programa de reforestación</p>	<p>Semana verde.</p> <p>Ciclo de cine ambiental.</p> <p>Elaboración de composta y uso en jardinería.</p> <p>Reciclado de cartuchos de tinta para impresoras.</p> <p>Programa de visitas de estudiantes de bachillerato al ecoparque y rancho el peregrino</p>



Servicio de Transporte Universitario						
Actividades más significativas	Delegaciones Regionales					
	1	2	3	4	5	Total
No. de autobuses y vehículos de transporte colectivo	1	2	4	1	1	9
No. de viajes	19	41	138	14	41	253
No. de beneficiados	770	1,188	3,052	529	1,600	7,139

Subcomités Delegacionales de Compras, Adquisiciones y Arrendamientos

Actividades más significativas	Delegaciones					
	1	2	3	4	5	Total
Adjudicaciones directas	160	----	750	108	48	1066
Adjudicaciones directas con tres cotizaciones	5	114	0	4	3	126
Adjudicaciones por invitación	0	----	3	0	0	3
Total	165	114	753	112	51	1,195
Importe que representa	\$3,593,399.95	2,118,248.59	\$25'013,745.55	2'021,596.32	1'521,685.55	32'746,990.41

Contribución de las Delegaciones Regionales al seguimiento de los objetivos y metas del PIDE 2010-2013



Eje: fortalecimiento de la gestión institucional

Objetivo general: Fortalecer los procesos de gestión institucional

- **O. P. 1.** Actualizar la normativa, los mecanismos para la programación de recursos y la estructura organizacional, de acuerdo a los requerimientos institucionales
- Meta 1.2 Actualizar la estructura organizacional en atención a las propuestas de los ejes
- Colaboración con las coordinaciones generales y la secretaría general en la actualización de la estructura organizacional en atención a las propuestas de los ejes.
- Meta 1.4 Simplificar y desregular los procesos administrativos
- **O. P. 2.** Implantar una cultura digital.
- **O. P. 3.** Fortalecer la cultura de la calidad en la institución
- Meta 3.2 Implementar esquemas de mejora continua en el marco del Sistema de Gestión de la Calidad
- Meta 3.3 Monitorear el 100% de las actividades desarrolladas
- Meta 3.4 Recertificar y certificar procesos con normas institucionales
- **O. P. 4.** Contar con recursos humanos altamente capacitados y una infraestructura universitaria adecuada
- Meta 4.1 Profesionalizar la administración
- Meta 4.2 Dar continuidad al programa institucional de mantenimiento de infraestructura

Nota: Lo anterior ha sido a través de la colaboración con la Rectoría, Secretaría General, Coordinaciones Generales y en particular con la Administrativa y Financiera lo correspondiente al eje de gestión.

Personal Adscrito a la Dependencia						
Personal	Delegaciones					
	1	2	3	4	5	Total
Directivo	4	3	3	3	3	16
Personal de apoyo técnico	12	7	2	2	3	26
Personal de apoyo administrativo	2	10	9	4	4	29
Personal secretarial	9	6	5	3	5	28
Intendencia y mantenimiento	24	9	35	29	28	125
Prestadores de SSC y PP	6	6	3	0	2	17
Becarios	0	2	0	0	1	3
Otros	0	0	0	0	0	0
Total	57	43	57	41	46	244

Capacitación y Actualización Recibidos

Tipo de cursos	Delegaciones					
	1	2	3	4	5	Total
No. de cursos para el desarrollo de habilidades para el trabajo	16	14	16	14	9	69
No. de cursos de desarrollo humano	3	3	19	7	1	33
Total	19	17	35	21	10	102

Capacitación y Actualización Impartidos

Tipo de cursos	Delegaciones					
	1	2	3	4	5	Total
No. de cursos para el desarrollo de habilidades para el trabajo	4	0	4	0	0	8
No. de cursos de desarrollo humano	5	0	0	0	0	5
Total	9	0	4	0	0	13

Actividades Generales de Apoyo a Instancias Universitarias

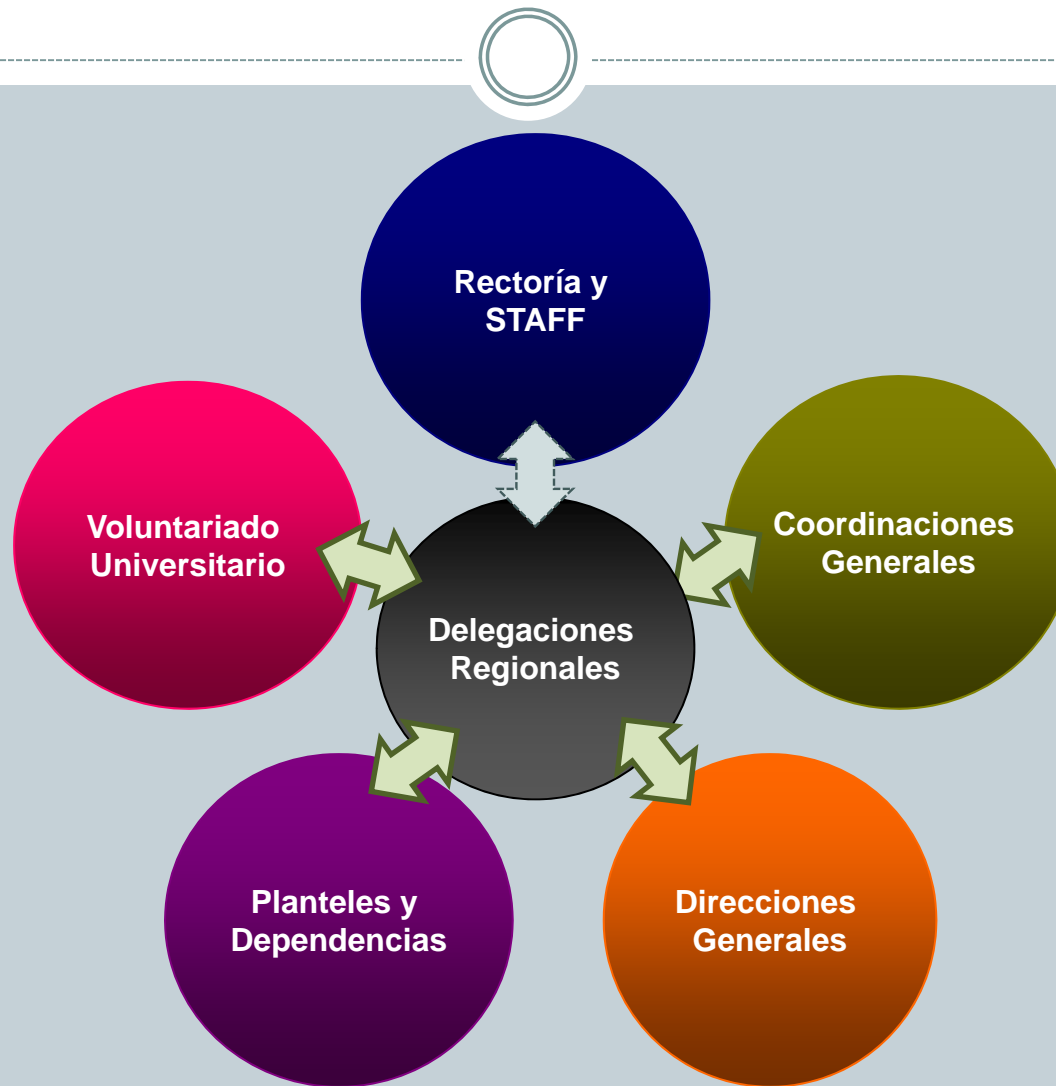

Trabajo Colegiado

- Comité Bibliotecas, Escolar, Financiero
- Ejes para el Desarrollo Institucional.
- Sistema de Gestión de la Calidad.
- Planeación Institucional
- Comité de festejos del 70 aniversario: Desfile, Verbena
- Informe
- Comité de reordenamiento organizacional
- Planeación y aplicación de Recursos PEF
- Kioskos de Servicios Universitarios
- Logística para concentración y traslado de víveres a Veracruz
- Campaña contra el Dengue
- Comprobación de ingresos/egresos de proyectos específicos (PIFI, PROMEP, PEF
- Elaboración de la norma complementaria para acreditación de ACyD Y SSU.
- Voluntariado universitario: Entrega de despensas; evento del día del niño, día de las madres, posada infantil, campaña de prevención de cancer de mama.
- Logística para inauguración de obras en coordinación con planteles y dependencias

Trabajo Colegiado



Trabajo Colegiado

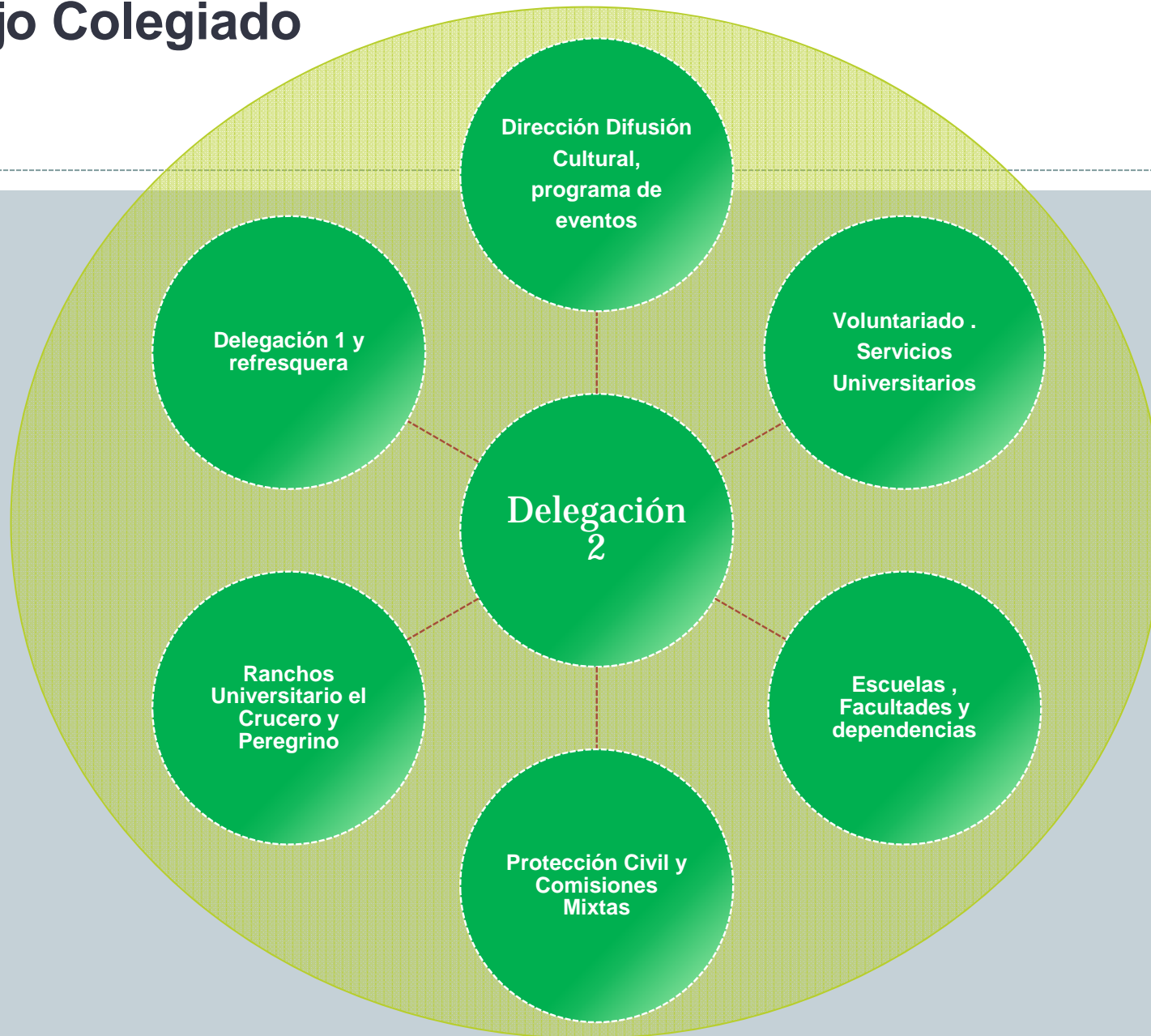

Trabajo Colegiado



Trabajo Colegiado

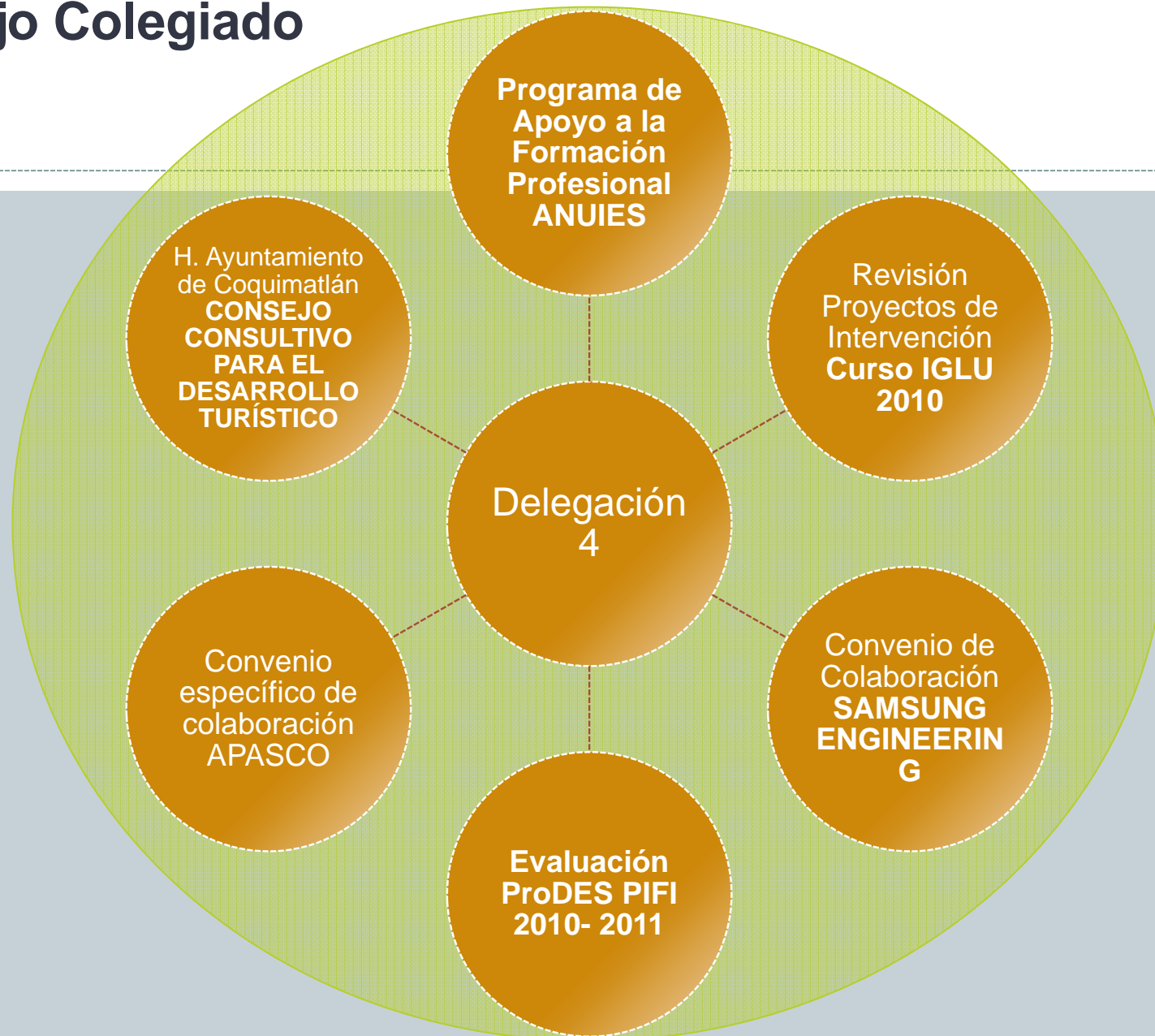

Trabajo Colegiado

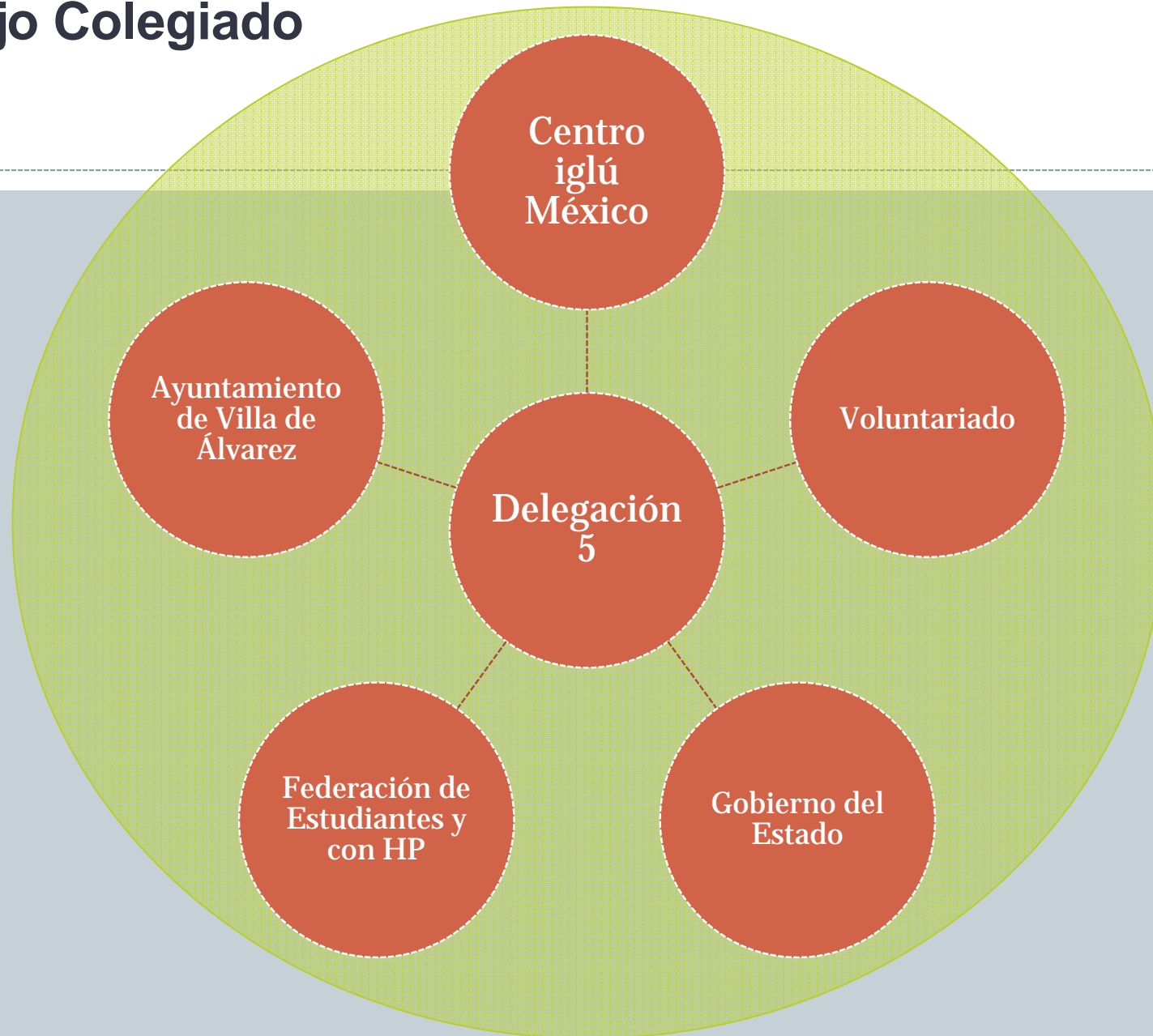

Sistema Institucional de Gestión de la Calidad

Nombre del proceso	Auditorias internas ISO	Auditorias externas ISO	Organismo Certificador	Año de Certificación	Vigencia de la Certificación	Número de acciones de mejora continua realizadas en el periodo
Inscripciones de primer ingreso y Reinscripciones	1	1	DNV	2008	3 años	-
•Control de calificaciones	1	1	DNV	2008	3 años	-
•Emisión de certificado de estudios	1	1	DNV	2008	3 años	-
•Control presupuestal		1	DNV	2008	3 años	-

Mantenimiento de infraestructura física	Certificado	Solo aplica en Delegación Regional No. 5
---	-------------	--

Fecha del proceso:

Inicio 30 de Octubre 2009 al 30 de Octubre de 20100

Mejora de la Capacidad Física Instalada y Equipamiento

ADQUISICIONES	Delegaciones				
	1	2	3	4	5
Equipo y mobiliario de oficina	10 archiveros 3 credenzas 2 libreros 1 puente 1 sillón 2 sillas para visita 2 radiograbadoras 1 minicomponente 1 estéreo 1 proyector	3 Contenedores para separación de residuos. 1 Sillón enjor de malla, respaldo bajo 1 Credenza 2 cajones y una gaveta 1 Mesa de trabajo con un costado intermedio 1 Impresora hp laser jet 1 Compra de una unidad de aire acondicionado	2 Impresoras 4 Archiveros metálicos 2 Pantallas para proyección retráctil 1 Proyector multimedia 1 Equipo de sonorización portátil 1 Enfriador 1 Cafetera industrial 22 Actualizaciones de memoria RAM a equipos de cómputo 2 Computadora portátiles 20 Licencias de antivirus 1 Silla ejecutiva	2 Monitores LCD de 17" y 21..5" 1 cámara digital 10 anaqueles para archivo 2 No break de 800 VA 1 sillón ejecutivo Mamparas divisorias 2 proyectores (donados por la F. C. Q.) 1 escritorio secretarial 1 archivero	4 No-break 1 Televisión 1 Escritorio 1 Mesa 1 Gabeta
Equipo y herramienta para mantenimiento	1 cortadora de metal 2 acumuladores para planta de emergencia 1 No-break 1 Tornillo de banco de 10" 1 Kit de equipo de poda 1 Soldadora	1 escalera de tijera escalones 1 sopladora husqvarna 1 taladro atornillador 1 miniesmeril 2" 1 vel. Bosch. 1 tractor jardinero, marca john deere 1 barredora 8 ruedas mango metálico y maneral telescopico 1 sopladora husqvarna	1 Sopladora 3 Escaleras 1 Televisor para autobús 1 Desbrozadora 1 Podadora 1 Tractor podador 1 Equipo de audio para el autobús 2 montacargas 30 escobas de araña 27 pares de botas 33 escobas metalicas 3 asadones 3 guadañas 3 recipientes para basura 30 camisas de uso rudo para protección del personal de mantenimiento de aéreas verdes. 10 impermeables	8 strip de leed 1 equipo de aire acondicionado 1 ton. 2 desbrozadoras 1 hidrolavadora 1 cortasetos 1 escalera metalica 5 bancas metálicas	1 Picadora 1 Motor eléctrico 1 Motobomba

Mejora de la Capacidad Física Instalada y Equipamiento

Actividades más significativas	Delegaciones				
	1	2	3	4	5
<p>Remodelación y construcción</p>	<p>Reparación de muros de dirección y biblioteca del Bachillerato No. 28</p> <p>Compra e instalación de 2 Minisplit de 3 Toneladas en la Biblioteca "Ernesto Camacho Quiñones"</p> <p>Elaboración y colocación de tapas de registro eléctrico en el Polideportivo No.4</p> <p>FIE: Impermeabilización de laboratorio de instrumentación y control; electrónica, electricidad y magnetismo; y área de dirección, cubículos de profesores y centro de cómputo.</p> <p>Ampliación de cuarto de telecomunicaciones y área administrativa</p> <p>Voz y datos del área de telefonía y redes</p> <p>Acondicionamiento de Estacionamiento de vehículos</p> <p>Arrendamiento de moto conformadora para desmonte de terreno</p> <p>FACIMAR: Compra e instalación de luminarias para estacionamiento de la Facultad</p> <p>Empedrado de acceso a puente peatonal</p> <p>Banquetas del área de laboratorio y acceso a salones</p>	<p>1 elaboración de proyecto de perforación para concesión de agua .</p> <p>Arreglo de Cancha de Fútbol rápido Polideportivo (Muros, Malla periférica, pintura y cambio de pasto sintético) .</p> <p>Establecimiento de jardines con vegetación desértica.</p> <p>Reparación de Baños del Centro de Tecnología educativa.</p> <p>Reparación de marquesinas y pintura general del Bach. 24</p> <p>Pintura General del CAAI y CUIDA..</p> <p>Construcción de piso de concreto y machuelos en Bach 19.</p> <p>Reparaciones del Auditorio, Laboratorio de Patología y cubículos de la FMVZ.</p> <p>Arreglo de Baños y luminarias en Bach. 31</p>	<p>Mejora a la cancha de basquetbol de los Bachilleratos 15 y 30, drenaje y pozos de visita.</p> <p>Rehabilitación de escaleras de Posgrado de Telemática.</p> <p>Mejora de las instalaciones del archivo escolar para la protección de los expedientes, mediante la colocación de azulejo en muros para evitar salitre y humedad.</p> <p>Ampliación de 2 cajones del estacionamiento de funcionarios en el área de la Escuela de Mercadotecnia.</p> <p>Adecuación de los estacionamientos de las Coordinaciones Generales de Investigación Científica, Vinculación y Facultad de Ciencias</p> <p>Mejora a las instalaciones del estacionamiento de funcionarios.</p> <p>Ampliación de la red de drenaje y registros sanitarios de la facultad de Trabajo Social y enfermería.</p> <p>Suministro y aplicación de polarizado de cristales en ventanas de las aulas y laboratorios de la Facultad de Ciencias de la Educación</p> <p>Mantenimiento y mejora al sistema de riego del campus central, atreves de la reposición de micro aspersores.</p>	<p>Colocación de piso en escaleras de acceso a las oficinas de la delegación regional y a biblioteca</p> <p>Cubierta arquitectónica para estacionamiento de motocicletas (48m²)</p> <p>Impermeabilización del CUIM</p> <p>Cubierta arquitectónica en plaza cívica de FIME (500 m²)</p> <p>Reparación espacio de cubículos de maestros , Bachillerato No. 18</p> <p>Cubierta de lamina translúcida en cubo de edificio de delegación</p> <p>Impermeabilización de los edificios "A" (539.53 m²) y "B" (419.32 m²) de la Facultad de Arquitectura y Diseño</p> <p>Instalación de cubiertas de lona en estacionamiento sur (540.00m²)</p> <p>Impermeabilización del Laboratorio de Ingeniería Sanitaria de la Facultad de Ingeniería Civil (242.44 m²)</p> <p>Adaptación de un espacio para el personal de la Dirección de Patrimonio</p> <p>Montaje de tinacos y cubo para baños de las Facultad de Arquitectura</p>	<p>Construcción de plazoleta bach. 4 y 16</p> <p>Toldo en bach. 4 y 16</p> <p>Tolo en bach. 32</p> <p>Lavado de 2 toldos</p> <p>Cambio de cableado para instalación eléctrica y centros de carga en aulas de bach. 4 y 16.</p> <p>Piso en biblioteca de humanidades</p> <p>Remodelación de mesas de laboratorio bac. 22</p>

Mejora de la Capacidad Física Instalada y Equipamiento

Actividades más significativas	Delegaciones					
	1	2	3	4	5	
Remodelación y construcción	<p>FCAM: Acondicionamiento de Jardineras</p> <p>IUBAM: Construcción de salida de emergencia</p> <p>CTE Pintura y mantenimiento a puertas, sanitarios y lámparas, Recargas de extintores.</p> <p>BACHILLERATO 14 Construcción de plazoleta adoquinada.</p> <p>BACHILLERATOS 23 y 27: Remodelación de laboratorio</p> <p>Reparación de malla ciclónica a instalaciones deportivas</p> <p>BACHILLERATO 28 Remozamiento del área de dirección, ingreso al plantel y biblioteca,</p> <p>Mantenimiento a ductería del drenaje,</p> <p>Apoyo al proyecto de manejo de aguas grises.</p> <p>CAMPUS EL NARANJO Mantenimiento de áreas verdes, estructuras metálicas, canchas de usos múltiples.</p> <p>impermeabilización de bodega Instalación eléctrica a biblioteca del campus,</p> <p>CAMPUS SAN PEDRITO: Mantenimiento de terrenos, estructuras metálicas. Construcción de Bodega Estructural para Departamento de Servicios Generales.</p>			<p>Construcción de 2 contenedores con gran capacidad de almacenaje de residuos sólidos bajo la clasificación que señalan las normas ambientales; para atender necesidades del campus central, deportes y centros de investigación.</p> <p>Rehabilitación de los sanitarios de la Dirección de radio.</p> <p>Mantenimiento de pintura a la herrería de la fachada del campus norte</p> <p>Pintura a las luminarias del campus norte</p> <p>Servicio de mantenimiento semestral de pintura a los edificios de los Bachilleratos 1, 2 y 3 (interiores y exteriores)</p> <p>Servicio de mantenimiento de pintura a los edificios de la Fac. de Telemática.</p> <p>Construcción de rampas para personas con capacidades diferentes en la facultad de Letras y Comunicación.</p> <p>Impermeabilización al edificio de la Delegación Regional No.3 (Contraloría General, Contraloría Social, Dirección General de Patrimonio, Dirección General de información, Oficina del Abogado General)</p> <p>Mejora a la instalación eléctrica para el equipo de aire acondicionado en el edificio de música del IUBA</p>	<p>Impermeabilización del Laboratorio de Ingeniería Sanitaria de la Facultad de Ingeniería Civil (242.44 m²)</p> <p>Adaptación de un espacio para el personal de la Dirección de Patrimonio</p> <p>Montaje de tinacos y cubo para baños de las Facultad de Arquitectura</p> <p>Tuberías y drenaje pluvial explanada de FIME.</p> <p>Fabricación y colocación de 5 bancas metálicas para las facultades de Ciencias Químicas y Arquitectura y diseño.</p> <p>Cubierta de fosa en el Laboratorio de Operaciones Unitarias de la Facultad de Ciencias Químicas.</p> <p>Impermeabilización del edificio de la Dirección de la Facultad de Arquitectura y Diseño (427.09 m²).</p> <p>Suministro y colocación de tinaco, Facultad de Arquitectura y Diseño.</p> <p>Impermeabilización del edificio de la Dirección de la Facultad de Arquitectura y Diseño (427.09 m²).</p> <p>Pintura en aulas y taller de la FIME (1,381.02 m²).</p>	

Mejora de la Capacidad Física Instalada y Equipamiento

Actividades más significativas	Delegaciones				
	1	2	3	4	5
Remodelación y construcción			<p>Mantenimiento eléctrico al centro de carga de la subestación que alimenta a los edificios de la Delegación Regional No.3 (Contraloría General, Contraloría Social, Dirección General de Patrimonio, Dirección General de información, Oficina del Abogado General), Esc. de Mercadotecnia y el Auditorio de la FCA.</p> <p>Reposición de equipo de aire acondicionado del auditorio Carlos de la Madrid de la FCA.</p> <p>Instalación de equipos de iluminación especial para aulas y talleres del área de pintura y escultura en el edificio de Artes Visuales del IUBA.</p> <p>Dotación de quince caballetes a las aulas y talleres del área de pintura en el edificio de Artes Visuales del IUBA.</p> <p>Mejora a la instalación eléctrica de la bodega de manto de áreas verdes, mediante la instalación de lámparas.</p>		
Vehículos	<p>Mantenimiento al parque vehicular asignado a la dependencia (Autobús El Mar, camioneta Toyota y camioneta H100)</p> <p>Adquisición de una camioneta marca Toyota modelo Tacoma 2010.</p>	<p>Mantenimiento al parque vehicular asignado a la dependencia (2 autobuses, 1 camioneta y un auto sedan).</p>	<p>Mantenimiento a: 3 Autobuses, 1 Unidad de transporte colectivo, 3 vehículos de carga doble rodado</p>	<p>Mantenimiento al parque vehicular asignado a la delegación (autobus camionetas estaquitas, ram y cherokee .)</p>	<p>Mantenimiento al parque vehicular asignado a la dependencia</p>

Centro de Tecnología Educativa Campus Manzanillo



Programa /Actividad	No. De Eventos	Sesiones
Préstamo y Renta de Salas y Auditorios del Centro de Tecnología Educativa, para eventos universitarios	89	385
Eventos para acreditación de actividades Culturales y Deportivas	2	188
Cursos a través del Centro Regional de Capacitación (DGEC)	6	51
Préstamo y Renta de Salas y Auditorios, para eventos externos.	15	40
TOTAL	112 eventos	664 sesiones

Manzanillo	Total de visitantes en el año 2010	Saldo al 31 de diciembre de 2009	Ingresos al 31 de agosto de 2010	Egresos al 31 de agosto de 2010	Utilidad al 31 de agosto de 2010
	17,864	\$ 82,346.60	\$197,938.90	\$165,508.99	\$114,776.51

Centro de Tecnología Educativa Campus Tecomán



Programa /Actividad	No. De Eventos	Sesiones
Préstamo y Renta de Salas y Auditorios del Centro de Tecnología Educativa, para eventos universitarios	106	228
Eventos para acreditación de actividades Culturales y Deportivas	4	18
Cursos a través del Centro Regional de Capacitación (DGEC)	5	23
Préstamo y Renta de Salas y Auditorios, para eventos externos.	38	79
TOTAL	153 eventos	348 sesiones

Tecomán	Total de visitantes en el año 2010	Saldo al 31 de diciembre de 2009	Ingresos al 24 de septiembre de 2010	Egresos al 24 de septiembre de 2010	Utilidad al 24 de septiembre de 2010
	16,697	\$ 5,527.61	\$35,030.00	\$26,564.01	\$13,993.60

Reconocimientos, Premios y Distinciones

	DELEGACIONES					
	1	2	3	4	5	TOTALES
Reconocimiento por años de servicio en la UDC	6	2	2		3	11
Reconocimiento al desempeño	3	0	0	0	0	3
TOTALES	9	2	2		3	14

Avances del PEF

Proyecto: “Fondo para la consolidación de las universidades públicas estatales y con apoyo solidario” – PEF 2008

Programa	Campus	Obra	Inversión
Mantenimiento y actualización de la red hidráulica	Colima	Suministro y colocación de 2 cisternas de 10,000 lts y Cárcamo 10,601.15m ² de sistema de riego en biblioteca de ciencias y CUIB	\$795,849.46 (En proceso de licitación)
Pintura e impermeabilización de espacios comunes y áreas administrativas	San Pedrito /Manzanillo	2603m ² de pintura epóxica y vinílica	\$282,556
	El Colomo /Manzanillo	196m ² de impermeabilizante	\$121,281
	Tecomán	5250m ² de pintura vinílica y esmalte. 958m ² de impermeabilización.	\$654,423
	Coquimatlán	5610.62m ² de pintura vinílica y esmalte 1803.05m ² de impermeabilización.	\$571,172
Inversión Total			\$2'425,281.46
Presupuesto autorizado			\$6'445,617
Presupuesto por ejercer			\$5' 612,034.46

Informe Financiero 2010

Ingresos	Delegaciones					
	1	2	3	4	5	Total
Presupuesto Ordinario (Anualizado)	80,136.14	65,000.00	70,000	62,968.00	122,400.00	\$400,504.14
Presupuesto Extraordinario (Clasificado por su origen)	279,685.78	234,064.00	0	678,390	410,562.50	\$1'602,701.78
Aportaciones de Rectoría	0	0	0	100,000	0	\$100,000.00
Ingresos por Proyecto de Presupuesto de Egresos de la Federación 2005 (PEF-2005)	0	0	0	0	0	
Otros (Incorporados, intereses y servicios estudiantiles)	890,352.66	0	277,708.55	3,750	37,050.00	\$1,208,861.21

Informe Financiero 2010

Ingresos	Delegaciones					
	1	2	3	4	5	Total
Ingresos propios (Clasificados por su origen)	0	0	0	0	0	0
Ingresos por cuota de recuperación	\$ 359,634.31	75,432.27	\$283,150.00	\$92,873.00	330,200.00	\$1'141,289.58
Ingresos por prestación de servicios	0	0	0	0	0	0
Ingresos por convenios	0	0	0	0	0	0
Otros Ingresos (Clasificados por su origen)	0	0	0	0	0	0
Donativos	0	0	0	0	0	0
Otros	\$ 2,304,636.23	1,129,311.77	\$2'987,345.70	\$1'029,999.00	1'065840.53	\$8'517,133.23
Sub Total: Ingresos hasta Septiembre de 2010	\$3'914,445.12	1,204,744.04	\$3'618,204.25	\$1'967,980.0	1'966053.03	\$12'671,426.44

Informe Financiero 2010

Egresos	Delegaciones					
	1	2	3	4	5	Total
Servicios Personales	0	0	0	0	6,068.89	\$6,068.89
Materiales y suministros	217,867.32	30,825.82	774,771.06	150,741.00	141,781.22	\$1'315,986.42
Servicios Generales	1'597,070.37	91,902.42	1'436,196.24	1'493,660	1'434,927.22	\$6'053,756.25
Becas	0	0	161,726.00	0	66,849.00	\$228,575.00
Bienes muebles e inmuebles	469,236.28	26,912.00	100,791.67	50,598.00	26,275.47	\$673,813.42
Otros	115,774.06	0	22,878.94	0	1,579.75	\$140,232.75
Sub Total Egresos hasta Septiembre de 2010	2'399,948.03	149,640.24	2'466,363.91	1'694,999.00	1'475,459.70	\$8'186,410.88
Saldo a Septiembre de 2010	\$ 1'514,497.09	792,838.07	\$1'151,840.34	\$272,981.00	319,395.91	\$4'051,552.41

Equipos de trabajo

Delegación 1



Lic. José Martín Torres Ríos
Delegado Regional No. 1

C.P. María Isabel Velasco Ibarra
Directora Regional de Servicios Administrativos

Ing. Ana María Gallardo Vázquez
Directora Regional de Administración Escolar

C.P. Alma Araceli González
Contadora Regional

Ing. Mario Villegas Torres
Jefe de Servicios Generales Campus el Naranjo

Ing. Fernando Germán Álvarez Cervantes
Jefe de Servicios Generales Campus San Pedrito

M.C. Javier Martínez de la Cruz
Asesor Técnico

Lic. Ana Magali Santa Ana Moreno
Coordinadora Regional de Servicio Social, Prácticas Profesionales y Capacitación

Ing. María José Morán Ibarra
Responsable del Centro de Tecnología Educativa

C.P. Yudith Marcela Medina Casillas
Responsable del Programa Ambiental

Ing. Enrique Linares Ramírez
Responsable del Módulo de Cómputo

L.A.E. Aristóteles Abraham Mejía Conrique
Jefe de Servicios Generales Campus San Pedrito

Equipos de trabajo

Delegación 2



Dr. Carlos Enrique Izquierdo Espinal
Delegado Regional No. 2

C.P. Miguel Ángel Zamora Preciado
Director Regional de Servicios Administrativos

Ing. Rodolfo Valentino Morentín Delgado
Director Regional de Administración Escolar

L.I. Gerardo Alcaraz Castañeda
Responsable del Módulo de Cómputo

Tec. Antonio Curiel García
Responsable Regional de Mantenimiento

MATI. Erandi Valdéz Tapia
Responsable del Centro de Tecnología Educativa

Biol. Irma Xochitl Amador Ramírez
Responsable del Rancho Universitario “El Peregrino”

I.Q.A. Marcela Cuellar Aguayo
Responsable Programa Industrial Rancho “El Crucero”

Ing. Roberto Fonseca Góngora
Responsable del Programa Agrícola del
Rancho “El Crucero”

M.V.Z. David Castillo Vásquez
Responsable Programa Pecuario Rancho “El Crucero”

Equipos de trabajo

Delegación 3



Delegación 4

L.A.E. José Alejandro López Silva
Delegado Regional No. 3

C.P. Celso Armando Ávalos Amador
Director Regional de Servicios Administrativos

C.P. Lidia Ramona Radillo Magaña
Contadora Regional

L.I. Martín Montes Ayala
Director Regional de Administración Escolar

L.I. B. Enrique Martínez Montaña
Jefe del Departamento de Informática

Ing. Oscar Jaime Ascencio García
Responsable de Servicios Generales

M.C. Gerardo Cerrato Oseguera
Delegado Regional No. 4

Lic. Miguel Galindo Gómez
Director Regional de Servicios Administrativos

C.P. José Luis Rodríguez Ruiz
Contador Regional

L.A.E. Fernando Valdez Tapia
Director Regional de Administración Escolar

M.C. Lorena Carmina Moreno Jiménez
Responsable del Módulo de Cómputo

Ing. Glenda Yasmín González Chávez
Responsable de Servicios Generales

Equipos de trabajo

Delegación 5



M.C. Bertha Cárdenas Zamora
Delegada Regional No. 5

C.P. Rodolfo V. Morentín Ballesteros
Director Regional de Servicios Administrativos

Lic. Javier Cárdenas Walle
Director Regional de Administración Escolar

Lic. Rafael Velásquez Cortés
Responsable del Módulo de Cómputo

Ing. Pedro de la Cruz Santana
Responsable de Servicios Generales